



Autobus del mare



**Lascia
l'auto
a casa**

**ti rilassi,
e risparmi!**

**Dal 6 giugno al 6 settembre 2026
Il mare è ancora più vicino!**



Autolinee

S.A.B.B.A. s.r.l.

www.autolinesabba.it

RIVIERA ADRIATICA DI ROMAGNA

Orari | Linea Edolo / Cattolica

Venerdì, Sabato
e Domenica
ANDATA

**DAL 6 GIUGNO
AL 6 SETTEMBRE 2026**

Sabato, Domenica
e Lunedì
RITORNO

LOCALITÀ

FERMATE ANDATA / RITORNO

04.30	Edolo 	Via Gennaro Sora (stazione)	15.30
04.47	Cedegolo	Piazza Roma	15.15
04.58	Ceto Cerveno	Via Badetto, 14 / Via Badetto	15.04
05.06	Breno	Via Ghislandi (Municipio) - Piazza Repubblica	14.55
05.15	Cogno	Via Vittorio Veneto (Posta)	14.49
05.27	Boario Terme	Piazzale Luigi Einaudi (Autostazione)	14.40
05.30	Darfo	Via Carlo Tassara (stazione)	14.37
05.44	Pisogne	Via Giuseppe Palini (Stazione FS)	14.23
06.06	Iseo	Via Roma (bivio Polavento)	14.01
06.30	Brescia	Via Solferino (autostazione, pensilina b6)	13.31
06.45	Bagnolo Mella	Via Gramsci (pizzeria)	13.16
06.57	Manerbio	Piazza Italia, 8/10	13.01
07.09	Pontevico	Via Mazzini (Municipio)	12.49
07.12	Robecco D'oglio	Via Martiri della Libertà, 54	12.46
07.52	Cremona	Via Dante (Autostazione)	12.21
08.12	Cingia De Botti	Via Giuseppina, 94	12.01
08.22	S. Giovanni in C.	Via Giuseppina	11.51
08.34	Casalmaggiore	Via Trento, 3/5	11.39
08.45	Colorno	Viale Maria Luigia, 7	11.28
08.58	Parma	Via Villa S. Angelo (autostazione, pensilina n.5)	11.15
SOSTA RISTORO IN AUTOSTRADA 30 MINUTI			
11.28	Lido di Classe	Viale Vespucci (prima incrocio Via Norge)	08.45
11.31	Lido di Savio	Viale Byron (dopo incrocio Via Imola)	08.42
11.36	Milano Marittima	Viale Anello del Pino	08.37
11.39	Milano Marittima	Viale 2 Giugno, 98/A / Viale 2 Giugno, 67	08.31
11.46	Cervia	Circonvallazione Sacchetti, 26 / Biblioteca comunale	08.24
11.53	Pinarella	Viale Titano, 82	08.17
11.59	Tagliata	Scuole A. Manzi	08.11

EDOLO

CEDEGOLLO

CETO CERVENO

BRENO

COGNO

BOARIO TERME

DARFO

PISOGLNE

ISEO

BRESCIA

BAGNOLO MELLA

MANERBIO

PONTEVICO

ROBECO D'OGGIO

CREMONA

CINGIA DE BOTTI

S. GIOVANNI IN C.

CASALMAGGIORE

COLORNO

PARMA

LIDO DI CLASSE

LIDO DI SAVIO

MILANO MARITTIMA



**Il 6 Giugno e l'8 Giugno
non viene svolta la corsa Cattolica-Edolo.
Il 4 Settembre e il 6 Settembre
non viene svolta la corsa Edolo-Cattolica.**



Venerdi, Sabato e Domenica ANDATA		DAL 6 GIUGNO AL 6 SETTEMBRE 2026		Sabato, Domenica e Lunedì RITORNO	
LOCALITÀ		FERMATE ANDATA / RITORNO			
12.04	Cesenatico	Via Mazzini informazioni turistiche / Via Mazzini, 132b		08.06	
12.12	Cesenatico	Viale Carducci, 135-137		07.58	
12.16	Valverde	Viale Carducci (bagni Selene), 296-298		07.54	
12.22	Villamarina/Gatteo Mare	Viale delle Nazioni, 159 / Viale Euclide, 8		07.48	
12.25	San Mauro Pascoli	Viale Panzini, 21 / e di fronte		07.45	
12.27	Bellaria	Viale Panzini (taverna da Bruno)		07.43	
12.29	Bellaria	Via Panzini, (agenzia Martinelli)		07.41	
12.32	Igea Marina	Viale Pinzon, bus stop 42		07.38	
12.34	Igea Marina	Viale Pinzon, bus stop 40		07.36	
12.39	Torre Pedrera	Via Tolemaide		07.31	
12.44	Viserbella	Via Raimondo Serpieri, 6		07.26	
12.47	Viserba	Via Dati, 68		07.23	
12.50	Rivabella	Via Coletti, 156		07.20	
12.52	San Giuliano a Mare	Via Coletti, 39 bus stop 9		07.18	
12.57	Rimini	Viale Regina Elena / Piazzale Benedetto Croce		07.13	
13.00	Bellariva	Piazzale Gondar		07.10	
13.02	Marebello	Viale Regina Margherita, 109 / Bus Stop 25		07.08	
13.04	Rivazzurra	Viale Regina Margherita, 145/147 / Bus Stop 27		07.06	
13.06	Miramare	Via Principe di Piemonte 2 / Via Regina Margherita, 253 (farmacia) bus stop 31		07.04	
13.11	Riccione	Viale D'Annunzio (adiacente a Piazzale Aldo Moro)		06.59	
13.15	Riccione	Piazzale Curiel		06.55	
13.18	Riccione	Viale Torino, 4		06.52	
13.22	Misano Adriatica	Via Litoranea nord, 63 - bus stop 61		06.48	
13.26	Misano Adriatica	Viale della Stazione		06.44	
13.34	Cattolica	Corso Italia (Acquario) Bus stop 71		06.36	
13.37	Cattolica		Via Mazzini, 90	06.33	

CERVIA
PINARELLA
TAGLIATA
CESENATICO
VALVERDE
VILLAMARINA
GATTEO MARE
S. MAURO PASCOLI
BELLARIA
IGEA MARINA
TORRE PEDRERA
VISERBELLA
VISERBA
RIVABELLA
S. GIULIANO A MARE
RIMINI
BELLARIVA
MAREBELLO
RIVAZZURRA
MIRAMARE
RICCIONE
MISANO ADRIATICA
CATTOLICA

Biglietterie GABICCE MARE

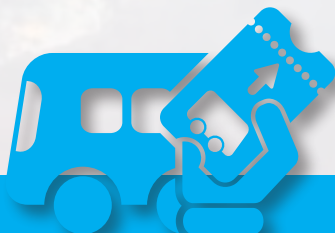

LOMBARDIA

BOARIO TERME

AG. ADAMELLO EXPRESS
Via Costantino, 4/c
TEL. 0364 535910

BRENO

AG. CENTRO VIAGGI GRAFFITI
Via Valverti, 5
TEL. 0364 22862

BRESCIA

TRAVEL SIA
Viale della Stazione, 14
TEL 030 2400408

BRESCIA

ARRIVA ITALIA
Via Solferino, 6
TEL 02 84121498

CASALMAGGIORE

EDICOLA CONTINI
Via Trento, 24
TEL 0375 42088

CREMONA

BIGLIETTERIA AUTOSTAZIONE
Via Dante, 90
TEL 0284 121518

EDOLO

AG. SAROTTI VIAGGI
Viale Derna, 44
TEL 0364 72852

EMILIA ROMAGNA

BELLARIA

AG. VIAGGI MARTINELLI
Viale Panzini, 41
TEL 0541 413417

VALVERDE

AG. VIAGGI VALVERDE
Via Raffaello Sanzio, 58
TEL 0547 86355

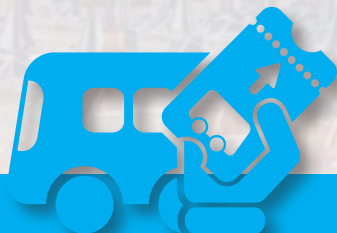

BIGLIETTI E PRENOTAZIONI

Per utilizzare il servizio è necessario acquistare il documento di viaggio, con almeno DUE giorni di anticipo rispetto alla data prescelta di effettuazione del viaggio, per consentire una migliore programmazione soprattutto nelle giornate di maggiore richiesta di utilizzo del servizio.

NON È POSSIBILE ACQUISTARE I BIGLIETTI IN AUTOBUS.

L'acquisto del biglietto può essere effettuato:

1. Presso la nostra sede sita in Civate C. (via Roma, 38).
2. Presso le agenzie di viaggio e biglietterie convenzionate tra quelle indicate nell'elenco.
3. Contattando il numero di prenotazione 0364 340212 e la mail: info@autolinesabba.it nei giorni feriali dal lunedì al venerdì dalle ore 9.30 alle ore 12.00 e dalle ore 15.00 alle ore 17.00.
4. Tramite pagamento online dal nostro sito www.autolinesabba.it/autobus-del-mare.

Per migliorare il servizio è bene segnalare, durante la prenotazione, disabilità motorie in quanto non tutti gli autobus sono dotati di elevatori o particolari agganci per carrozzine.

Il posto assegnato sul bus al momento dell'acquisto del biglietto può essere variato in caso di necessità derivanti dalla programmazione del servizio.

Il titolo di viaggio ha validità esclusivamente per il giorno, ora e corsa indicata e deve essere presentato ad ogni richiesta del personale di servizio.

Non sono valide le tessere regionali di libera circolazione.

Il trasporto di minori non accompagnati è ammesso purché venga compilato il "modulo per minore non accompagnato" scaricabile dal sito www.autolinesabba.it/autobus-del-mare

In alternativa è possibile farne richiesta presso la nostra sede sita in Civate C. via Roma n.38 tel. 0364340212- info@autolinesabba.it.

• RIDUZIONE E SCONTI TARIFFARI

Ai bambini di età compresa tra 0 e 12 anni sconto 50% arrotondato ai 50 centesimi superiori.

Adulti sconto 10% sull'acquisto di biglietti andata/ritorno.

Tariffe2026

RIVIERA ADRIATICA

EDOLO-CATTOLICA

Prezzi corsa semplice

		LIDO DI CLASSE, LIDO DEL SAVIO, MILANO MARITTIMA & CERVIA	PINARELLA, TAGLIATA, CESENATICO, VALVERDE, VILLAMARINA & GATTEO A MARE	SAN MAURO, BELLARIA, IGEA MARINA, TORRE PEDRERA, VISERBELLA & VISERBA	RIVABELLA, SAN GIULIANO, RIMINI, BELLARIVA, MAREBELLO, RIVAZZURRA & MIRAMARE	RICCIONE, MISANO MARE, & CATTOLICA
Edolo, Malonno, Cedegolo, Capo di Ponte	intera	55,00	56,00	58,00	60,00	62,00
Edolo, Malonno, Cedegolo, Capo di Ponte	bambini	27,50	28,00	29,00	30,00	31,00
Ceto, Breno, Civate Camuno, Cogno	intera	53,00	54,00	56,00	58,00	60,00
Ceto, Breno, Civate Camuno, Cogno	bambini	26,50	27,00	28,00	29,00	30,00
Darfo Boario T., Pisogne, Iseo	intera	51,00	52,00	53,00	55,00	57,00
Darfo Boario T., Pisogne, Iseo	bambini	25,50	26,00	26,50	27,50	28,50
Brescia, Bagnolo Mella, Manerbio	intera	44,00	45,00	47,00	49,00	51,00
Brescia, Bagnolo Mella, Manerbio	bambini	22,00	22,50	23,50	24,50	25,50
Pontevedico, Robecco d'Oglio, Cremona, Cingia de' Botti, S. Gio- vanni in Croce	intera	39,00	40,00	41,00	43,00	45,00
Pontevedico, Robecco d'Oglio, Cremona, Cingia de' Botti, S. Gio- vanni in Croce	bambini	19,50	20,00	20,50	21,50	22,50
Casalmaggiore, Colorno, Parma	intera	35,00	37,00	39,00	41,00	44,00
Casalmaggiore, Colorno, Parma	bambini	17,50	18,50	19,50	20,50	22,00

Condizioni e norme di viaggio

INFORMAZIONI SUL SERVIZIO

• CAMBIO DI PRENOTAZIONE

Il viaggiatore che intende modificare il biglietto dopo l'acquisto, deve contattare la nostra sede (Cividate C. – via Roma, 38 tel. 0364340212, info@autolinesabba.it) o una delle agenzie convenzionate, con almeno due giorni lavorativi antecedenti la partenza. Per confermare la variazione e nuova assegnazione dei posti/prenotazione deve essere versata una **maggiorazione sul biglietto acquistato di € 5,00.**

Per tutti i biglietti scontati non è consentito il cambio data, il rimborso del titolo di viaggio e l'accesso ad un veicolo diverso da quello assegnato al momento della prenotazione.

Gli sconti non sono cumulabili.

• AUTOBUS

Per lo svolgimento del servizio sono utilizzati autobus di Gran Turismo dotati di tutti i comfort di viaggio, che **rispettano l'ambiente** grazie ai motori di ultima generazione limitando le emissioni di gas.

Gli autobus non sono dotati di seggiolini riduttori del sedile per bambini né di wc.

• PERCORSI E FERMATE

Il servizio viene svolto seguendo il percorso e le fermate indicate nella tabella orari, pertanto **non è ammesso il carico/scarico di passeggeri fuori dalle fermate.** È ammesso il solo carico dei passeggeri muniti di titolo di viaggio. Durante l'effettuazione del servizio, per ogni corsa è prevista una sosta di 30 minuti circa presso stazioni di servizio individuate sia per le corse di andata che per quelle di ritorno.

Le fermate sono contraddistinte da impianti appositamente predisposti con la riproduzione del logo grafico dell'azienda "autolinee SABBA".

Per qualsiasi informazione inerente al servizio è obbligo del passeggero informarsi sugli orari e verificare le esatte ubicazioni delle fermate, che nel corso della stagione, possono subire variazioni a seguito di ordinanze delle Amministrazioni locali.

• PRESCRIZIONE DI SERVIZIO

Autolinee SABBA non riconosce ai viaggiatori alcun indennizzo o rimborso per la mancata effettuazione totale o parziale della corsa e per mancate coincidenze, derivanti da causa di forza maggiore e comunque per disservizi non dipendenti dall'organizzazione del servizio ed estranee alla responsabilità dell'azienda.

Variazione di percorso e fermate dovute a modifiche, anche temporanee, alla circolazione stradale che possono intervenire durante il periodo di svolgimento del servizio e portate a conoscenza dell'azienda, saranno rese note alla clientela mediante avvisi ed informative specifiche. Nell'assicurare il massimo impegno a limitare ogni possibile disagio, Autolinee SABBA declina ogni responsabilità in ordine di variazione dei tempi di percorrenza e difformità sugli orari determinate da fattori legati alla circolazione e viabilità.

La sorveglianza sui servizi automobilistici di cui al presente orario è esercitata dal Ministero dei Trasporti – Ufficio Provinciale della Motorizzazione Civile dei Trasporti in Concessione – Milano, via Cilea, 19, al quale vanno indirizzati con firma e recapito gli eventuali reclami. Esente imposta – Art. 20 D.P.R. 26/10/71 n. 639.

È possibile visualizzare le condizioni di viaggio complete sul sito:
www.autolinesabba.it
oppure richiederle all'indirizzo: **info@autolinesabba.it**

Autobus del mare

Dal 6 giugno al 6 settembre 2026
Il mare è ancora più vicino!

**Lascia
l'auto a casa**
ti rilassi
e risparmi!

UFFICIO INFORMAZIONI E PRENOTAZIONI

Autolinee Sabba srl
Via Roma, 38 - 25040 CIVIDATE CAMUNO (BS)
info@autolineesabba.it
www.autolineesabba.it
Tel. 0364.340212



Autolinee
S.A.B.B.A. s.r.l.

Seguici sui social

